5
YUUKI KODAMA
blood lad
TOKYOPOP

STOPP!

Dies ist die letzte Seite des E-Books!
Du willst dir doch nicht den Spaß verderben
und das Ende zuerst lesen, oder?

Um die Geschichte unverfälscht und originalgetreu mitverfolgen zu können, musst du es wie die Japaner machen und von rechts nach links lesen. Deshalb schnell **HIER** tippen und loslegen!

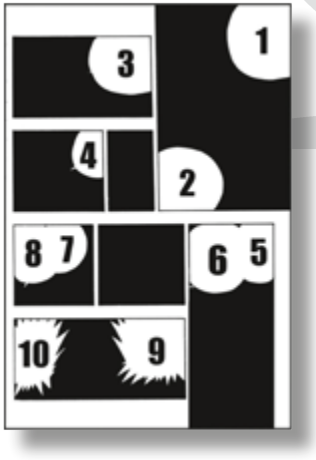

So geht's:

Wenn dies das erste Mal sein sollte, dass du einen digitalen Manga liest, kann dir die Grafik helfen, dich zurechtzufinden: Fang einfach oben rechts an zu lesen und arbeite dich nach unten links vor. Zum Umblättern tippst du den linken Rand im E-Book an.
Viel Spaß dabei wünscht dir TOKYOPOP®!

GA-REI

Hajime Segawa

Die Süße und das Biest!

Kensuke Nimura kann Geister und Dämonen sehen. Da er sich daran aber schon längst gewöhnt hat, ist sein Leben ansonsten nicht besonders aufregend. Bis zu dem Tag, als er Kagura Tsuchimiya trifft. Die hübsche Schülerin verdingt sich nebenbei als Dämonen-Spezialagentin und hält sich eine übersinnliche Bestie als Haustier!

TOKYOPOP®
www.tokyopop.de

PSYCHIC DETECTIVE YAKUMO

Suzuka Oda / Manabu Kaminaga

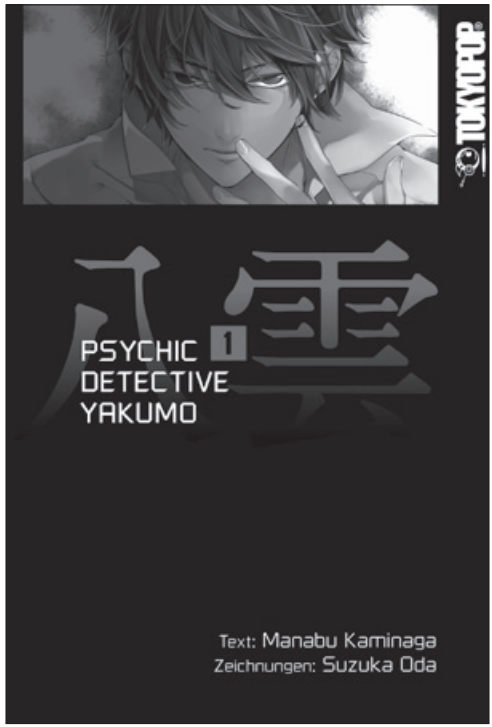

Er sieht etwas, was du nicht siehst!

Der arrogant wirkende Student Yakumo Saito wurde mit einem roten Auge geboren. So kann er Dinge sehen, die für andere unsichtbar bleiben – die Seelen der Verstorbenen. Diese ruhelos Umherirrenden zu vertreiben und zu besänftigen, ist sein Job als »Psychic Detective«. Eine faszinierende Reise ins Diesseits und Jenseits beginnt ...

TOKYOPOP®

www.tokyopop.de

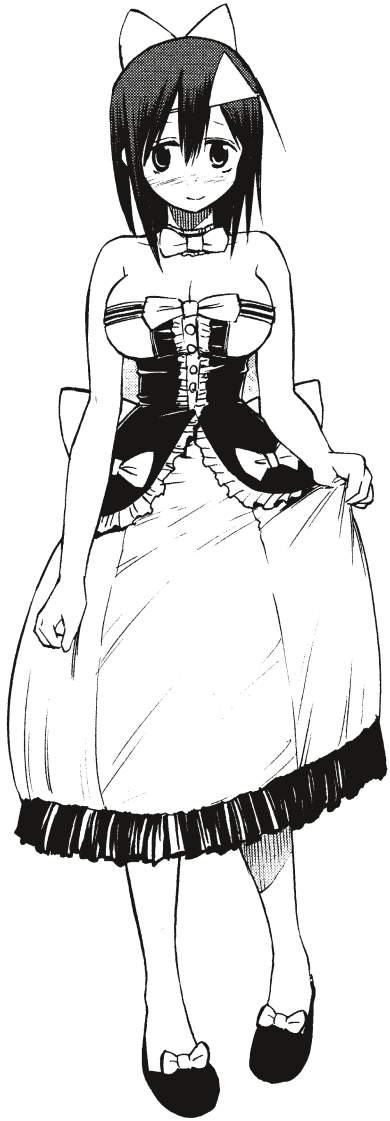

DAS ERWARTET EUCH IM NÄCHSTEN BAND VON

blood lad

Vlad hat Daddy Wolf den Krieg erklärt. Er ist fest davon überzeugt, eine Waffe in der Hand zu haben, die den König von seinem unrechtmäßig erworbenen Thron stürzen kann. Welche Folgen wird das für die Vampirfamilie nach sich ziehen? Die überrumpelte Fuyumi findet sich derweil in den Armen Lady Neyns, der Mutter Bells und Nells, wieder. Doch warum behandelt die adrette Dämonin sie wie einen lange verlorenen und nun wiedergefundenen Schatz?

Verspro-
chen ...?

blood lad

Sorry, aber im nächsten Band darfst du das auf keinen Fall tun ...

Du schaust ja schon wieder auf diese Seite ...

Verstanden ...? Auf keinen Fall. Ist das klar?

Willst du wirklich eine 1+ schreiben?
Das ist nicht richtig.
Hier ...
KLACK
Liz.
KRITZEL KRITZEL
Es ist seine Leidenschaft, andere Leute zu kontrollieren.
Vielleicht ist Liz die Einzige ...
Ja ...
Angenommen, hier sind zwei Äpfel ...
... am Ende sieht es so aus.
Wie kommst du darauf?
Aber ...
Da ...?
Das kannst du abschätzen, aber die Aufgabe schaffst du nicht?
Das wäre einfacher als die 1+.
Ich kauf dir eine, wenn du sie jetzt abnimmst. Na?
Erst, wenn du mir eine neue kaufst.
Und nimm die Maske ab, wenn du lernst.
Nö.
... bei der er das nicht schafft.
Ich raff's nicht.
Nein, so nicht.
Beide stehen vor unlösbaren Problemen ...
ENDE

Darf ich in die ...
... Stadt des Ruhms ?
Willst du wieder eine neue Maske?
SEUFZ
Ich hab dir neulich erst eine gekauft.
Nur gucken.
Das hast du neulich auch gesagt.
...
Diesmal wirklich nur gucken.
Es ist nicht so, dass sie kein Geld haben.
Nein.
Aber er legt viel Wert auf Disziplin ...
Erst, wenn du in der Fernkursprüfung eine 1+ schreibst.
...
... und stellt gern Bedingungen ...
Einverstanden ...
KLAPP
Und ...
... überwacht gern.
PIEP
Er sieht nach, ob sie anfängt, zu lernen ...
... ob sie ein braves Mädchen ist.
Gut ...
KRITZEL
KRITZEL
ZUCK
Aber ...

Leben in der Dämonenwelt

Vlads Alltag

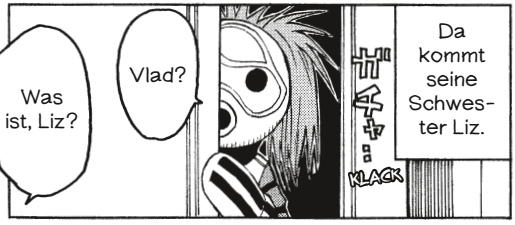

blood lad

Fortsetzung folgt ...

Wartet gespannt auf Eurem Thron ...

GROOM

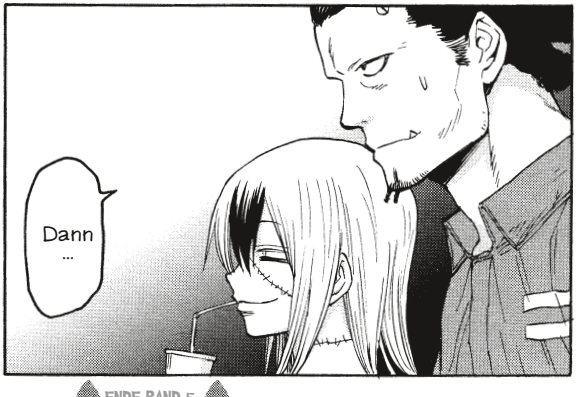

ENDE BAND 5

Eure Majestät ... das ist meine ...

... Kriegs-erklärung an Euch ...

... aber schon bald wird einer zu Euch kommen, der das schafft ...

Ich komme nicht an Euch ran ...

Das habt Ihr sicher längst bemerkt?
Ich habe offensichtliche Spuren hinterlassen.
Darum habt Ihr mich heute herbringen lassen ...
... aufgrund handfester Beweise.
Es ist ...
... ein und dieselbe Person.
Oh ja ...
... und aus ihm Akim erschaffen lassen ...
Ich habe Euch Pantomime geraubt ...

... wird bald mir gehören.

Dieser Körper ...

... *ist noch verrückter als ich* ...

Fantastisch ...

Dieser Typ ...

Ist das nicht aufregend?

Aber natürlich ...

Ja ...

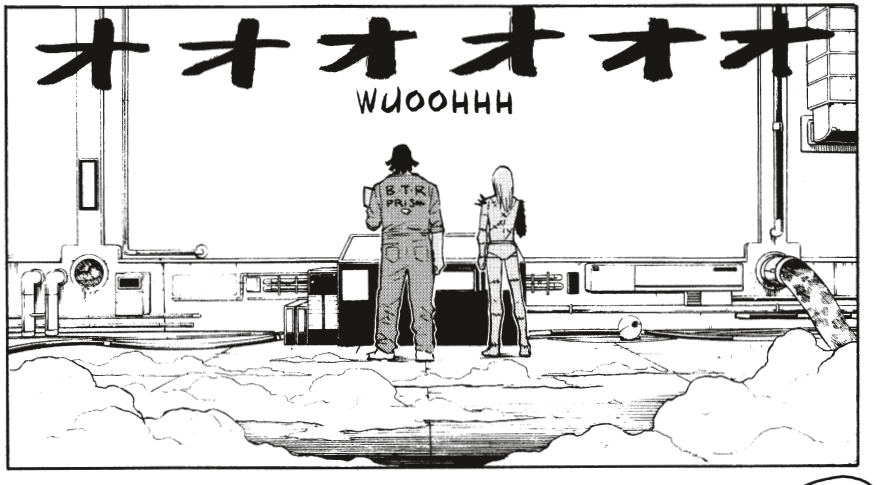
オオオオオオ
WUOOHHH
B.T.R
PRISON

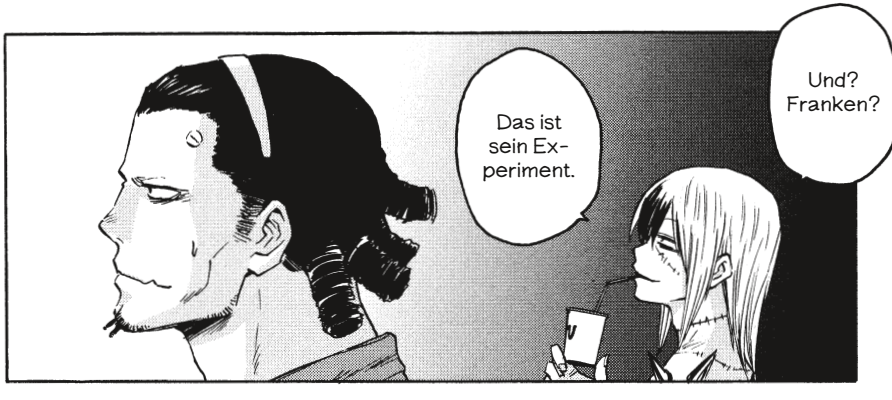
Und? Franken?
Das ist sein Experiment.

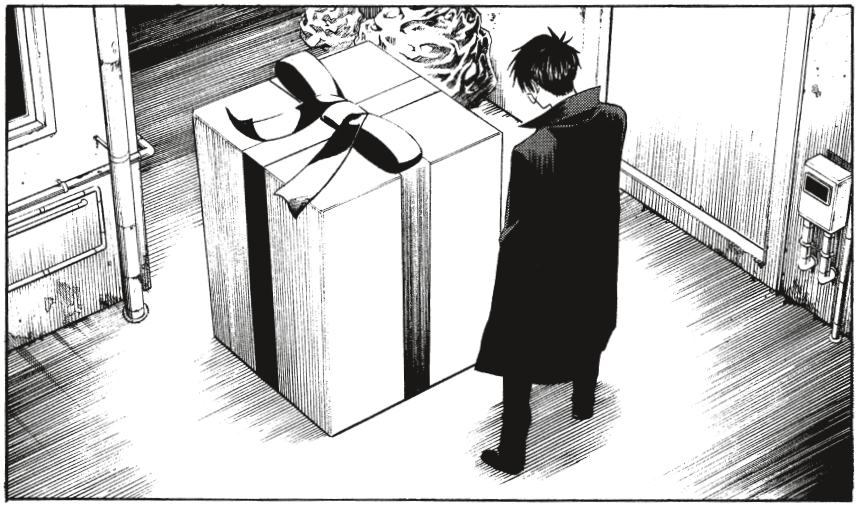

Er ähnelt ihm doch sehr ...
... dem Schurken Akim ...